УТВЕРЖДАЮ
Директор
МБУ ДО г. Мурманска ЦДЮТ
_____
«29» декабря 2018г.

# ПАСПОРТ ДОСТУПНОСТИ № б/н
## объекта и услуг для инвалидов и других маломобильных групп населения

### 1. Общие сведения об объекте (краткая характеристика объекта)

1.1. Наименование отрасли (сферы деятельности): **объект образования**
1.2. Адрес объекта**: Мурманская обл., Кольский р-н., н.п. Зверосовхоз , оз. Кильдинское**
1.3. Сведения о размещении объекта:
- **туристическая база** расположена на берегу оз. Кильдинское, н.п. Зверосовхоз, Кольского р-н., Мурманской обл., комплекс из 10 объектов (коттеджи, дома для размещения, теоретических и практических занятий)
- наличие прилегающего земельного участка - **да, 57012 кв.м**
1.4. Год постройки зданий – 1962, 1963, 1963, 1968, 1981, 1982, 1983, 1985, 1989, 1990, 1991, 2006, капитального ремонта/реконструкции - **нет**
1.5. Дата предстоящих плановых работ:
капитальный ремонт - **нет**; реконструкция дискозала - 2019г; строительство нового здания - **нет**; иное – **установка туалетных модулей - 2018г**

**сведения об организации, расположенной на объекте**

1.6. Название организации (учреждения) – полное и краткое наименование *(согласно Уставу)* **муниципальное бюджетное учреждение дополнительного образования г. Мурманска Центр детского и юношеского туризма (МБУ ДО г. Мурманска ЦДЮТ)**
1.7. Юридический адрес организации (учреждения): **183052, г. Мурманск, ул. Генерала Щербакова, д.26**
1.8. Основание для пользования объектом: **оперативное управление**
1.9. Форма собственности: **государственная**
1.10. Территориальная принадлежность: **муниципальная**
1.11. Вышестоящая организации: **Комитет по образованию администрации города Мурманска**
1.12. Адрес вышестоящей организации, координаты для связи: **183038, г. Мурманск, пр. Ленина, д.51, тел.: 402670,** e-mail: **obrazovanie@citymurmansk.ru**

### 2. Характеристика деятельности организации на объекте
*(краткая характеристика предоставляемых услуг)*

2.1. Вид (или тип) объекта *(согласно отраслевой классификации и Уставу)*: **организация дополнительного образования**
2.2. Виды оказываемых услуг (виды деятельности, согласно Уставу): **реализация дополнительных общеобразовательных (общеразвивающих) программ**
2.3. Форма оказания услуг: **на объекте**
2.4. Категории обслуживаемого населения по возрасту: **дети**
2.5. Категории обслуживаемых инвалидов: **нет**
2.6 Участие в исполнении ИПРА инвалида / ребенка-инвалида: **нет**

### 3. Состояние доступности объекта и услуг

**3.1. Путь следования к объекту пассажирским транспортом**
(описать маршрут движения с использованием пассажирского транспорта)

**Из Ленинского, Первомайского, Октябрьского округов маршруты: автобусов № 5, 10, 27; троллейбусов № 2, 3, 6, 10 до остановки «Ул. Шевченко», далее автобус маршрутом №108 до н.п. Зверосовхоз. От н.п. Зверосовхоз до детской туристической базы ЦДЮТ на автомобильном транспорте.**

Наличие адаптированного пассажирского транспорта к объекту: **нет**

Наличие специального транспортного обслуживания (социальное такси): **нет**

**3.2. Путь к объекту от ближайшей остановки пассажирского транспорта:**

3.2.1 Расстояние до объекта от остановки транспорта: **8700 м**

3.2.2 Время движения (пешком): **130 мин**

3.2.3 Наличие выделенного от проезжей части пешеходного пути: **нет**

3.2.4 Перекрестки: **нерегулируемые**

3.2.5 Информация на пути следования к объекту: **нет**

3.2.6 Перепады высоты на пути: **нет**

Их обустройство для инвалидов на коляске: **нет**

3.2.7 Обеспечена индивидуальная мобильность инвалидам: **нет**

3.2.8 Организовано сопровождение на пути движения инвалидам: **нет**

**3.3. Организация доступности объекта и услуг для инвалидов – форма обслуживания**

| Категория инвалидов | Форма обслуживания - способ предоставления услуг инвалидам – *(отметить выбранный способ знаком плюс+)* | | | | |
|---|---|---|---|---|---|
| | На объекте – по варианту: | | На дому | Дистанционно | Не организовано |
| | «А»* | «Б»** | | | |
| **К** (передвигающиеся на креслах-колясках) | | + | | | |
| **О-н** (поражение нижних конечностей) | | + | | | |
| **О-в** (поражение верхних конечностей) | | + | | | |
| **С-п** (полное нарушение зрения – слепота) | | + | | | |
| **С-ч** (частичное нарушение зрения) | | + | | | |
| **Г-п** (полное нарушение слуха – глухота) | | + | | | |
| **Г-ч** (частичное нарушение слуха) | | + | | | |
| **У** (нарушения умственного развития) | | + | | | |
| **Все категории инвалидов*** ** | | + | | | |

** - вариант «А» - **универсальный проект** - доступность для инвалидов любого места в здании, а именно – общих путей движения и мест обслуживания – не менее 5% общего числа таких мест, предназначенных для обслуживания (но не менее одного)*

*** - вариант «Б» - **разумное приспособление** - при невозможности доступного оборудования всего здания выделение в уровне входа специальных помещений, зон или блоков, приспособленных для обслуживания инвалидов, с обеспечением всех видов услуг, имеющихся в данном здании*

**** - заполняется только в случае, если способ единый для всех категорий*

***Примечание:** если для какой-то категории МГН организовано несколько форм обслуживания, то все они отмечаются в соответствующих графах знаком плюс (+)*

**3.4. Доступность структурно-функциональных зон объекта на «29» декабря 2018 г.***

| №№ п \п | Основные структурно-функциональные зоны** | Состояние доступности, в том числе для основных категорий инвалидов*** | | | | | | | |
|---|---|---|---|---|---|---|---|---|---|
| | | К | О-н | О-в | С-п | С-ч | Г-п | Г-ч | У |
| 1 | Территория, прилегающая к зданию (участок) | ВНД | ВНД | ВНД | ВНД | ВНД | ВНД | ВНД | ВНД |
| 2 | Вход (входы) в здание | ВНД | ВНД | ВНД | ВНД | ВНД | ВНД | ВНД | ВНД |
| 3 | Путь (пути) движения внутри | ВНД | ВНД | ВНД | ВНД | ВНД | ВНД | ВНД | ВНД |

| | | | | | | | | | |
|---|---|---|---|---|---|---|---|---|---|
| | здания (в т.ч. пути эвакуации) | | | | | | | | |
| 4 | Зона целевого назначения (целевого посещения объекта) | ВНД | ВНД | ВНД | ВНД | ВНД | ВНД | ВНД | ВНД |
| 5 | Санитарно-гигиенические помещения | ВНД | ВНД | ВНД | ВНД | ВНД | ВНД | ВНД | ВНД |
| 6 | Система информации и связи (на всех зонах) | ВНД | ВНД | ВНД | ВНД | ВНД | ВНД | ВНД | ВНД |
| 7 | Пути движения к объекту (от остановки транспорта) | ВНД | ВНД | ВНД | ВНД | ВНД | ВНД | ВНД | ВНД |

** - указывается дата обследования, соответствующая приложению 1к Паспорту доступности «Результаты обследования на предмет доступности объекта и услуг для инвалидов и других МГН»; при повторном обследовании делается **Вкладыш** к Паспорту доступности и указывается дата повторной оценки по настоящему пункту*

*** - если зона отсутствует или не закреплена за организацией, расположенной на объекте, в соответствующей строке делается отметка (запись) об этом*

**** - указывается по каждой зоне доступность ее для каждой из 8 категорий инвалидов и других МГН:*

*- **ДП-** доступно полностью (барьеры отсутствуют, требования нормативно-технических документов выполнены);*

*- **ДУ-им** - доступно условно с обеспечением индивидуальной мобильности техническими решениями (отклонения от нормативно-технических документов согласованы с представителем общественного объединения инвалидов);*

*- **ДУ-пп** - доступно условно с помощью персонала (согласовано с общественным объединением инвалидов);*

*- **ВНД** – временно недоступно (имеются существенные барьеры, на момент обследования не устранены)*

### 3.5. Состояние доступности объекта и услуг (итоговое заключение) на «29» декабря 2018 г.*

| Категория инвалидов | **К** | **О-н** | **О-в** | **С-п** | **С-ч** | **Г-п** | **Г-ч** | **У** | Все категории** |
|---|---|---|---|---|---|---|---|---|---|
| Состояние доступности на момент обследования*** | ВНД | ВНД | ВНД | ВНД | ВНД | ВНД | ВНД | ВНД | ВНД |
| Ожидаемое состояние доступности объекта и услуг после выполнения работ: | | | | | | | | | |
| 1 этапа *(неотложных работ)* | ДУ-пп | ДУ-пп | ДУ-пп | ДУ-пп | ДУ-пп | ДУ-пп | ДУ-пп | ДУ-пп | ДУ-пп |
| 2 этапа *(отложенных работ)* | ДУ-пп | ДУ-пп | ДУ-пп | ДУ-пп | ДУ-пп | ДУ-пп | ДУ-пп | ДУ-пп | ДУ-пп |
| 3 этапа *(итоговых работ)* | ДЧ | ДЧ | ДЧ | ДЧ | ДЧ | ДЧ | ДЧ | ДЧ | ДЧ |

** - аналогично пункту 3.4 (см.)*

*** - заполняется только в случае, если по всем категориям единая оценка*

**** -в этой строке указывается решение о состоянии доступности объекта и предоставляемых услуг для соответствующих категорий инвалидов: **ДП** - доступно полностью; **ДЧ** – доступно частично; **ДУ-им** - доступно условно с обеспечением индивидуальной мобильности; **ДУ-пп** - доступно условно с помощью персонала на объекте; **ДУ-дом** – доступно условно с предоставлением услуг на дому(ином месте пребывания инвалида); **ДУ-дистант** – доступно условно с предоставлением услуг дистанционно; **ВНД** – временно недоступно*

***Примечание:** Информация о состоянии доступности объекта и услуг на момент обследования отражается на сайте организациии на карте доступности «Жить вместе»*

### 3.6. Объект является приоритетным: нет

### 3.7. Дата размещения (актуализации) информации на сайте и карте доступности: «08» августа 2017 г.

## 4. Управленческое решение (по обеспечению доступности объектов и услуг)

### 4.1. Работы по обеспечению доступности объекта и предоставляемых услуг*

| Этапы и виды работ по обеспечению доступности объекта и услуг | Возможный результат доступности | Ожидаемый результат доступности | | | | | | | |
|---|---|---|---|---|---|---|---|---|---|
| | | К | О-н | О-в | С-п | С-ч | Г-п | Г-ч | У |
| **1 этап** (неотложные мероприятия) | | | | | | | | | |
| 1.1 Обеспечение доступа к месту | ДУ-пп | | | + | + | + | + | + | + |

| | | | | | | | | | |
|---|---|---|---|---|---|---|---|---|---|
| предоставления услуги на объекте путем оказания работниками организаций помощи с согласованием с ООИ | | | | | | | | | |
| 1.2 Организация предоставления услуг инвалидам по месту жительства (на дому) | ДУ-дом | | | | | | | | |
| 1.3 Организация предоставления услуг инвалидам в дистанционном формате | ДУ-дистант | | | | | | | | |
| 1.4 Создание условий индивидуальной мобильности для самостоятельного передвижения инвалидов по объекту, в том числе к местам предоставления услуг (по варианту «А»/ «Б») с согласованием с ООИ в т.ч. с приобретением технических средств адаптации (и информации) и проведением ремонтных работ | ДУ-им | + | + | | | | | | |
| 1.5 Обеспечение доступности объекта путем выполнения ремонтных работ и приобретения технических средств адаптации (и информации) с соблюдением требований нормативно-технических документов в проектировании и строительстве | | | | | | | | | |
| 1.5.1 По варианту «А» | | | | | | | | | |
| Срок завершения этапа, контроля его исполнения и актуализации информации на сайте организации и карте доступности- 29 декабря 2018 года | | | | | | | | | |
| 2 этап (отложеннные мероприятия) | | | | | | | | | |
| 2.1 Обеспечение доступа к месту предоставления услуги на объекте путем оказания работниками организаций помощи с согласованием с ООИ | ДУ-пп | | | + | + | + | + | + | + |
| 2.2 создание условий индивидуальной мобильности для самостоятельного передвижения инвалидов по объекту, в том числе к местам предоставления услуг (по варианту «А»/»Б») с согласованием с ООИ в т.ч. с приобретением технических средств адаптации (и информации) и проведением ремонтных работ | ДУ-им | + | + | | | | | | |
| 2.3 Обеспечение доступности объекта путем выполнения ремонтных работ и приобретения технических средств адаптации (и информации) с соблюдением требований нормативно-технических документов в проектировании и строительстве | | | | | | | | | |
| 2.3.1 По варианту «А» | | | | | | | | | |
| 2.3.2 По варианту «Б» | | | | + | + | + | + | + | + |
| Срок завершения этапа, контроля его исполнения и актуализации информации на сайте организации | | | | | | | | | |

| | | | | | | | | | |
|---|---|---|---|---|---|---|---|---|---|
| и карте доступности – 29 декабря 2024 года | | | | | | | | | |
| 3 этап (итоговые мероприятия) | | | | | | | | | |
| 3.1 Обеспечение доступа к месту предоставления услуги на объекте путем оказания работниками организаций помощи с согласованием с ООИ | | | | | | | | | |
| 3.2 Создание условий для беспрепятственного доступа инвалидов к объекту и предоставляемым в нем услугам | | | | | | | | | |
| 3.2.1 По варианту «А» | | | | | | | | | |
| 3.2.2 Па варианту «Б» | ДЧ | + | + | + | + | + | + | + | + |
| Срок завершения этапа, контроля его исполнения и актуализации информации на сайте организации и карте доступности-29 декабря 2030 года | | | | | | | | | |

*- *подробно мероприятия представлены в «дорожной карте объекта» от «08» августа 2017 г.*

**4.2. Для принятия решения о выполнении работ на объекте требуется** / не требуется:
- согласование работ с надзорными органами (*в сфере проектирования и строительства, архитектуры, охраны памятников, другое)* _____
**- техническая экспертиза**
**- разработка проектно-сметной документации**
**- согласование с вышестоящей организацией**
- заключение дополнительного соглашения с арендодателем_ _____
- рассмотрение на _____
*(наименование координирующего органа в сфере обеспечения доступной среды для инвалидов)*
- иное _____

4.3. **Работы, требующие обязательного согласования с представителем общественного объединения инвалидов**:

**Согласованы без замечаний** Дата «29» декабря 2018 г.
Согласованы с замечаниями и предложениями Дата «____» _____ 20____ г.
*(прилагаются к «дорожной карте» объекта)*
Замечания устранены Дата «____» _____ 20____ г.
Не согласованы. Необходимо согласовать до Дата «____» _____ 20____ г.

## 5. Особые отметки

**Информация о доступности объекта и предоставляемых услуг размещена на:**
- Сайте организации (адрес): http://tsduyt.ru
- Карте доступности (адрес): https://minsoc.gov-murman/ru

**ПРИЛОЖЕНИЯ к Паспорту доступности объекта и услуг:**
1. Результаты обследования на предмет доступности объекта и услуг от 29.12.2018
2. План мероприятий по поэтапному повышению уровня доступности для инвалидов объекта и предоставляемых услуг («дорожная карта») от 29.12.2018
3. Маршрут (схема) движения инвалидов и других МГН на объекте 1 лист
4. Фотографии (структурно-функциональных зон и элементов объекта) 17 штук
5. Материалы уполномоченных организаций по осуществлению контроля и надзора

_____
Наименование документа и выдавшей его организации, дата
6. Материалы (заключения) иных организаций по вопросам доступности объекта и услуг

_____
(сертификаты системы добровольной сертификации, документы общественного контроля и проч.)
7. Другое _____

(например, Вкладыш в Паспорт доступности – при повторном обследовании, в т. ч. контрольном)

**Комиссия, проводившая обследование и составление Паспорта доступности**

Председатель _____ Ухмылина Л.С., зам. директора по АХР

Члены комиссии:

_____ Воротников А.С., методист

_____ Верещагина А.В., делопроизводитель

Приложение 1
к Паспорту доступности объекта и услуг № б/п
Дата обследования «29» декабря 2018 г.

**Результаты обследования на предмет доступности объекта и услуг для инвалидов и других маломобильных групп населения**

**муниципальное бюджетное учреждение дополнительного образования г. Мурманска Центр детского и юношеского туризма**

*Наименование объекта и организации*

**Мурманская область, Кольский район, н.п. Зверосовхоз, оз. Кильдинское**

*Адрес*

| № п/п | Структурно-функциональные зоны и элементы | Значимые барьеры для инвалидов и других МГН* (физические, информационные, организационные) | Предложения по созданию условий доступности объекта и услуг (до реконструкции / капитального ремонта): | | Состояниедоступности соответствующей зоны | | |
|---|---|---|---|---|---|---|---|
| | | | Неотложные мероприятия (1 этап) | Отложенные мероприятия (2 этап) | на момент обследо-вания | после 1-го этапа | после 2-го этапа |
| 1. | **Территория, прилегающая к зданию**<br>- Вход (входы) на территорию<br>- Путь (пути) движения на территории<br>- Лестница(наружная)<br>- Пандус (наружный)<br>- Автостоянка и парковка | 1.1Отсутствует информация об ОСИ на въезде на территорию (Все)<br>1.2 Отсутствуют тактильные указатели за 0,8 м, предупреждающие о смене направления движения (С-п)<br>1.3 Лестница не продублирована пандусом<br>1.4 Отсутствуют выделенные парковочные места для инвалидов (Все) | 1.1 Установить информацию об ОСИ на въезде на территорию<br>1.2 Организовать сопровождение инвалидов на креслах-колясках и с нарушениями зрения | 1.1 Выделить и обозначить не менее 10% парковочных мест для инвалидов (не менее 1)<br>1.2 Установить на выделенном парковочном месте информацию о номере телефона ответственного сотрудника для оказания помощи при посадке в транспортное средство и высадке из него | К – ВНД<br>О-н-ВНД<br>О-в-ВНД<br>С-п-ВНД<br>С-ч-ВНД<br>Г-п-ВНД<br>Г-ч-ВНД<br>У-ВНД | К – ДУ-пп<br>О-н-ДУ-пп<br>О-в-ДУ-пп<br>С-п-ДУ-пп<br>С-ч- ДУ-пп<br>Г-п- ДУ-пп<br>Г-ч- ДУ-пп<br>У- ДУ-пп | К – ДУ-пп<br>О-н- ДУ-пп<br>О-в- ДУ-пп<br>С-п-ДУ-пп<br>С-ч- ДУ-пп<br>Г-п- ДУ-пп<br>Г-ч- ДУ-пп<br>У- ДУ-пп |

| | | | | | | | |
|---|---|---|---|---|---|---|---|
| **2.** | **Входы в здания**<br><br>- Лестница (наружная)<br>- Пандус (наружный)<br>- Входная площадка (перед дверью)<br>- Дверь (входная)<br>- Тамбур | 2.1 Отсутствие нормативной информации об ОСИ (С-п, С-ч)<br>2.2 Лестницы не оборудованы пандусом или подъёмным устройством. Нет контрастного выделения первой и последней ступеньки (С-ч)<br>2.3 Порог на входе более 2,5 см (К)<br>2.4 Отсутствие нормативных поручней на лестнице (О-н, С-п)<br>2.5 Отсутствуют тактильные , выполняющие направляющие предупреждающие функции (С-п)<br>2.6 Неединообразная геометрия ступеней (О-н, С-ч) | 2.1 Установить информацию об ОСИ с дублированием рельефными знаками со стороны дверной ручки<br>2.2 Организовать сопровождение инвалидов на креслах-колясках, патологией верхних конечностей и с нарушениями зрения | | К – ВНД<br>О-н-ВНД<br>О-в-ВНД<br>С-п-ВНД<br>С-ч-ВНД<br>Г-п-ВНД<br>Г-ч-ВНД<br>У-ВНД | К – ДУ-пп<br>О-н-ДУ-пп<br>О-в-ДУ-пп<br>С-п-ДУ-пп<br>С-ч- ДУ-пп<br>Г-п- ДУ-пп<br>Г-ч- ДУ-пп<br>У- ДУ-пп | К – ДУ-пп<br>О-н- ДУ-пп<br>О-в- ДУ-пп<br>С-п-ДУ-пп<br>С-ч- ДУ-пп<br>Г-п- ДУ-пп<br>Г-ч- ДУ-пп<br>У- ДУ-пп |
| **3.** | **Пути движения внутри зданий**<br><br>- Коридор (вестибюль, зона ожидания, галерея)<br>- Лестница (внутри здания)<br>- Дверь<br>- Пути эвакуации (в т.ч. зоны безопасности) | 3.1 Отсутствуют тактильные направляющие и предупреждающие указатели для инвалидов по зрению (С-п)<br>3.2 Отсутствует информация о направлении пути движения к местам целевого назначения и туалетам (Все)<br>3.3 Лестницы не дублируются пандусами или иными подъемными устройствами (К)<br>3.4 Отсутствует контрастная маркировка крайних ступеней лестниц (С-ч) | 3.1Установить информацию о направлении пути движения к зонам целевого назначения и туалету<br>3.2 Организовать сопровождение инвалидов на креслах-колясках, с патологией верхних конечностей и с нарушением зрения | 3.1 Нанести контрастную маркировку на поступь крайних ступеней | К – ВНД<br>О-н-ВНД<br>О-в-ВНД<br>С-п-ВНД<br>С-ч-ВНД<br>Г-п-ВНД<br>Г-ч-ВНД<br>У-ВНД | К – ДУ-пп<br>О-н-ДУ-пп<br>О-в-ДУ-пп<br>С-п-ДУ-пп<br>С-ч- ДУ-пп<br>Г-п- ДУ-пп<br>Г-ч- ДУ-пп<br>У- ДУ-пп | К – ДУ-пп<br>О-н- ДУ-пп<br>О-в- ДУ-пп<br>С-п-ДУ-пп<br>С-ч- ДУ-пп<br>Г-п- ДУ-пп<br>Г-ч- ДУ-пп<br>У- ДУ-пп |

| | | | | | | | |
|---|---|---|---|---|---|---|---|
| 4. | **Зоны целевого назначения здания**<br><br>- Кабинетная форма обслуживания<br>- Зальная форма обслуживания<br><br>**Жилые помещения** | 4.1 Отсутствует тактильная информация для инвалидов по зрению (С-п) | 4.1 Организовать сопровождение и помощь инвалидам при получении ими услуг (Все) | | К – ВНД<br>О-н-ВНД<br>О-в-ВНД<br>С-п-ВНД<br>С-ч-ВНД<br>Г-п-ВНД<br>Г-ч-ВНД<br>У-ВНД | К – ДУ-пп<br>О-н-ДУ-пп<br>О-в-ДУ-пп<br>С-п-ДУ-пп<br>С-ч- ДУ-пп<br>Г-п- ДУ-пп<br>Г-ч- ДУ-пп<br>У- ДУ-пп | К – ДУ-пп<br>О-н- ДУ-пп<br>О-в- ДУ-пп<br>С-п-ДУ-пп<br>С-ч- ДУ-пп<br>Г-п- ДУ-пп<br>Г-ч- ДУ-пп<br>У- ДУ-пп |
| 5. | **Санитарно-гигиенические помещения**<br><br>- Туалетные модули | 5.1 Отсутствует кнопка вызова персонала (все)<br>5.2 Отсутствует откидной поручень рядом с унитазом со стороны свободного пространства (К)<br>5.3 Отсутствуют крючки для костылей и тростей<br>5.4Допуск в помещения ограничен (Все) | 5.1 Организовать сопровождение и помощь инвалидам при получении ими услуг (Все) | 5.1 Установить кнопку вызова персонала в туалетной кабинке<br>5.2 Установить крючки для костылей и тростей | К – ВНД<br>О-н-ВНД<br>О-в-ВНД<br>С-п-ВНД<br>С-ч-ВНД<br>Г-п-ВНД<br>Г-ч-ВНД<br>У-ВНД | К – ДУ-пп<br>О-н-ДУ-пп<br>О-в-ДУ-пп<br>С-п-ДУ-пп<br>С-ч- ДУ-пп<br>Г-п- ДУ-пп<br>Г-ч- ДУ-пп<br>У- ДУ-пп | К – ДУ-пп<br>О-н- ДУ-пп<br>О-в- ДУ-пп<br>С-п-ДУ-пп<br>С-ч- ДУ-пп<br>Г-п- ДУ-пп<br>Г-ч- ДУ-пп<br>У- ДУ-пп |
| 6. | **Система информации на объекте**<br>- комплексность<br>- единообразие и непрерывность<br>- оповещение о чрезвычайных ситуациях<br><br>**Сайт организации** | 6.1 Нарушение нормативных требований к размещению визуальной информации, отсутствие информации на ясном языке (Все)<br>6.2 Система оповещения о чрезвычайных ситуациях и эвакуации не учитывает особенности восприятия отдельных категорий инвалидов | 6.1 Организовать размещение комплексной системы информации на всех зонах объекта<br>6.2 Разместить на сайте сведения об организации доступности учреждения и оказываемых услуг для инвалидов и других МГН | 6.1 Обеспечить систему оповещения о чрезвычайных ситуациях и эвакуации с учетом особенностей восприятия отдельных категорий инвалидов | К – ВНД<br>О-н-ВНД<br>О-в-ВНД<br>С-п-ВНД<br>С-ч-ВНД<br>Г-п-ВНД<br>Г-ч-ВНД<br>У-ВНД | К – ДУ-пп<br>О-н-ДУ-пп<br>О-в-ДУ-пп<br>С-п-ДУ-пп<br>С-ч- ДУ-пп<br>Г-п- ДУ-пп<br>Г-ч- ДУ-пп<br>У- ДУ-пп | К – ДУ-пп<br>О-н- ДУ-пп<br>О-в- ДУ-пп<br>С-п-ДУ-пп<br>С-ч- ДУ-пп<br>Г-п- ДУ-пп<br>Г-ч- ДУ-пп<br>У- ДУ-пп |

| | | | | | | | |
|---|---|---|---|---|---|---|---|
| | | (Г-п, Г-ч)<br>6.3 Отсутствие дублирования информации тактильными средствами (С-п)<br>6.4 На сайте нет раздела, касающегося организации доступности учреждения и оказываемых услуг (Все) | | | | | |
| 7. | **Пути движения к объекту от остановки** | 7.1 Отсутствует тактильная информация для инвалидов по зрению (С-п) | | 7.1 Организовать размещение тактильной предупредительной информации (обращение к администрации района) | К – ВНД<br>О-н-ВНД<br>О-в-ВНД<br>С-п-ВНД<br>С-ч-ВНД<br>Г-п-ВНД<br>Г-ч-ВНД<br>У-ВНД | К – ДУ-пп<br>О-н-ДУ-пп<br>О-в-ДУ-пп<br>С-п-ДУ-пп<br>С-ч- ДУ-пп<br>Г-п- ДУ-пп<br>Г-ч- ДУ-пп<br>У- ДУ-пп | К – ДУ-пп<br>О-н- ДУ-пп<br>О-в- ДУ-пп<br>С-п-ДУ-пп<br>С-ч- ДУ-пп<br>Г-п- ДУ-пп<br>Г-ч- ДУ-пп<br>У- ДУ-пп |

* - *заполняется с учетом приложения 5 к Методике*

| **Состояние доступности объекта и услуг для инвалидов и др. МГН** | **К** | **О-н** | **О-в** | **С-п** | **С-ч** | **Г-п** | **Г-ч** | **У** |
|---|---|---|---|---|---|---|---|---|
| - на момент обследования | **ВНД** | **ВНД** | **ВНД** | **ВНД** | **ВНД** | **ВНД** | **ВНД** | **ВНД** |
| - после неотложных мероприятий (1-го этапа работ) | **ДУ-пп** | **ДУ-пп** | **ДУ-пп** | **ДУ-пп** | **ДУ-пп** | **ДУ-пп** | **ДУ-пп** | **ДУ-пп** |
| - после отложенных мероприятий (2-го этапа работ) | **ДУ-пп** | **ДУ-пп** | **ДУ-пп** | **ДУ-пп** | **ДУ-пп** | **ДУ-пп** | **ДУ-пп** | **ДУ-пп** |
| - после капитального ремонта / реконструкции (3-го этапа работ) | **ДЧ** | **ДЧ** | **ДЧ** | **ДЧ** | **ДЧ** | **ДЧ** | **ДЧ** | **ДЧ** |

Приложение 2
к Паспорту доступности объекта и услуг № б/п
Дата формирования «29» декабря 2018 г.

СОГЛАСОВАНО
Председатель
комитета по образованию администрации города Мурманска
_____ В.А. Андрианов
«20» декабря 2018 г.

УТВЕРЖДАЮ
Директор
МБУ ДО г. Мурманска ЦДЮТ
_____ А.А. Ананьин.
«29» декабря 2018 г.

**План мероприятий по поэтапному повышению уровня доступности для инвалидов и других маломобильных групп населения объекта и предоставляемых услуг («дорожная карта» объекта)**

**муниципальное бюджетное учреждение дополнительного образования г. Мурманска Центр детского и юношеского туризма**
*Наименование объекта и организации*

**Мурманская область, Кольский район, н.п. Зверосовхоз, оз. Кильдинское**
*Адрес*

| №№ п/п | Наименование мероприятий *(в соответствии со ст. 15 федерального закона №181-ФЗ в редакции закона №419-ФЗ и отраслевых порядков доступности объектов и услуг)* | Категории МГН (буквенное обозначение) | Срок исполнения (и этап работы*) | Документ, которым предусмотрено исполнение мероприятия (источник финансирования) | Примечание *(дата контроля и результат)* |
|---|---|---|---|---|---|
| **I. СОЗДАНИЕ УСЛОВИЙ ДЛЯ БЕСПРЕПЯТСТВЕННОГО ДОСТУПА ИНВАЛИДОВ К ОБЪЕКТУ и предоставляемым услугам** | | | | | |
| 1 | Разработка проектно-сметной документации (для строительства / реконструкции / капитального ремонта объекта) в соответствии с требованиями нормативно-технических документов в сфере обеспечения доступности (по варианту «А» / «Б») | Все категории | 2030 г. (3 этап) | | |
| 2 | Осуществление строительства / реконструкции / капитального ремонта объекта (по варианту «А» / «Б») | Все категории | 2030 г. (3 этап) | | |
| 3** | Создание условий индивидуальной мобильности для самостоятельного передвижения инвалидов по объекту, в том числе к местам предоставления услуг (по варианту «А» / «Б») | | 2024 г. (2 этап) | | |
| 3.1 | **По территории объекта** | | | | |

| | | | | | |
|---|---|---|---|---|---|
| 3.1.1 | - Установить информацию об ОСИ на въезде на территорию<br>- Организовать сопровождение инвалидов на креслах-колясках и с нарушениями зрения | Все категории | 2018<br>(1 этап) | | |
| 3.1.2 | - Выделить и обозначить не менее 10% парковочных мест для инвалидов (не менее 1)<br>- Установить на выделенном парковочном месте информацию о номере телефона ответственного сотрудника для оказания помощи при посадке в транспортное средство и высадке из него | Все категории | 2024<br>(2 этап) | | |
| 3.2 | **По входу в здание** | | | | |
| 3.2.1 | - Установить информацию об ОСИ с дублированием рельефными знаками со стороны дверной ручки<br>- Организовать сопровождение инвалидов на креслах-колясках, патологией верхних конечностей и с нарушениями зрения | Все категории | 2018<br>(1 этап) | | |
| 3.3 | **По путям движения в здании** | | | | |
| 3.3.1 | - Установить информацию о направлении пути движения к зонам целевого назначения и туалету<br>- Организовать сопровождение инвалидов на креслах-колясках, с патологией верхних конечностей и с нарушением зрения | Все категории | 2018<br>(1 этап) | | |
| 3.3.2 | - Нанести контрастную маркировку на поступь крайних ступеней | Все категории | 2024<br>(2 этап) | | |
| 3.4 | **По зоне оказания услуг** | | | | |
| 3.4.1 | - Организовать сопровождение и помощь инвалидам при получении ими услуг (Все) | Все категории | 2018<br>(1 этап) | | |
| 3.5 | **По санитарно-гигиеническим помещениям** | | | | |
| 3.5.1 | - Организовать сопровождение и помощь инвалидам при получении ими услуг (Все) | Все категории | 2018<br>(1 этап) | | |
| 3.5.2 | - Установить кнопку вызова персонала в туалетной кабинке<br>- Установить крючки для костылей и тростей | Все категории | 2024<br>(2 этап) | | |
| 3.6 | **По системе информации** -<br>обеспечение информации на объекте с учетом нарушений функций и ограничений жизнедеятельности инвалидов | Все категории | | | |
| 3.6.1 | Надлежащее размещение оборудования и носителей информации (информационного стенда, информационных знаков, таблиц, схем, вывесок) с соблюдением формата (размер, контрастность), | Все категории | 2018<br>(1 этап) | | |

| | | | | | |
|---|---|---|---|---|---|
| | единства и непрерывности информации на всем объекте | | | | |
| 3.6.2 | Дублирование необходимой звуковой и зрительной информации, а также надписей, знаков и иной текстовой и графической информации знаками, выполненными рельефно-точечным шрифтом Брайля, а также объемными изображениями | С | 2030 (3 этап) | | |
| 3.6.3 | Обеспечение допуска собаки-проводника на объект и организация для нее места ожидания | С | 2030 (3 этап) | | |
| 3.6.4 | Обеспечение системы оповещения о чрезвычайных ситуациях и эвакуации с учетом особенностей восприятия | Все категории | 2024 (2 этап) | | |
| 3.6.5 | Развитие средств и носителей информации (информационно-диспетчерской службы, инфо-киоска, памяток) | Все категории | 2018 (1 этап) | | |
| **3.7** | **По путям движения к объекту** | | | | |
| 3.7.1 | Организация предоставления информации гражданам о наличии адаптированного транспорта к объекту | Все категории | 2018 (1 этап) | | |
| 3.7.2 | Организационные мероприятия по решению вопроса доступности пути к объекту от ближайшей остановки пассажирского транспорта | Все категории | 2024 (2 этап) | | |
| **II. ОБЕСПЕЧЕНИЕ УСЛОВИЙ ДОСТУПНОСТИ УСЛУГ, ПРЕДОСТАВЛЯЕМЫХ ОРГАНИЗАЦИЕЙ** | | | | | |
| **1**** | **Обеспечение доступа к месту предоставления услуги на объекте** путем оказания работниками организации помощи инвалидам в преодолении барьеров, мешающих получению ими услуг на объекте, в том числе с сопровождением инвалидов, имеющих стойкие расстройства функции зрения и самостоятельного передвижения (К, О, С) | | 2018 (1 этап) | | |
| 1.1 | Разработка и утверждение организационно-распорядительных и иных локальных документов учреждения о порядке оказания помощи инвалидам и другим маломобильным гражданам | Все категории | 2018 (1 этап) | | |
| 1.2 | Закрепление в должностных инструкциях персонала конкретных задач и функций по оказанию помощи инвалидам и другим маломобильным гражданам (и их сопровождению) | Все категории | 2018 (1 этап) | | |
| 1.3 | Организация систематического обучения (инструктажа) персонала по вопросам оказания помощи на объекте инвалидам и другим маломобильным гражданам (план инструктажа, журнал учета) | Все категории | 2018 (1 этап) | | |
| 1.4 | Обеспечение доступной информации для обслуживаемых граждан | Все категории | 2018 | | |

| | | | | | |
|---|---|---|---|---|---|
| | (инвалидов) о порядке организации доступности объекта и предоставляемых в учреждении услуг, а также порядка оказания (получения) помощи на объекте (насайте, на информационном стенде, в индивидуальных памятках) | | (1 этап) | | |
| 1.5 | Предоставление (при необходимости) инвалидам по слуху услуг с использованием русского жестового языка, с допуском на объект (к местам предоставления услуг) сурдопереводчика, тифлосурдопереводчика | Г, С | 2030 г. (3 этап) | | |
| 2 | **Организация предоставления услуг инвалидам по месту жительства** (на дому) | | | | |
| 3 | **Организация предоставления услуг инвалидам в дистанционном формате** | | | | |
| 4 | Создание (развитие) сайта организации, адаптированного с учетом особенностей восприятия, с отражением на нем информации о состоянии доступности объекта и услуг | Все категории | 2018 (1 этап) | | |

** - мероприятия 1 этапа (неотложные), 2 этапа (отложенные), 3 этапа (итоговые – капитальный ремонт / реконструкция / строительство нового здания)*
*** - мероприятия, указанные **в п. 3 раздела I** (при наличии отклонений от действующих, обязательных к исполнению, требований нормативно-технических документов) **и в п. 1 раздела II,** подлежат обязательному согласованию с полномочным представителем общественного объединения инвалидов*

**СОГЛАСОВАНО**
**Представитель общественного объединения инвалидов**
ПООМОО ВОИ
*Название организации*
Харинова (ЭЛ Харинова)
*Фамилия, Имя, Отчество*
*Координаты для связи*
**Дата согласования «29» декабря 2018 г.**

Согласовано без замечаний / ~~с замечаниями~~ *(ненужное зачеркнуть)*

Замечания и предложения со стороны представителя ООИ***:

**** - может быть приложено в виде Акта согласования или Акта разногласий*

Приложение к приказу
Министерства социального развития
Мурманской области
от ___ октября 2018 года

Приложение 3
к Паспорту доступности объекта и услуг№ б/н
Дата формирования «29» декабря 2018 г.

**Сведения обобъемахфинансовых средств, необходимых и фактическиизрасходованныхна реализацию мероприятий по обеспечению доступности объекта и услуг для всех категорий инвалидов и других МГН**
**(до реконструкции/капитального ремонта здания)**

**муниципальное бюджетное учреждение дополнительного образования г. Мурманска Центр детского и юношеского туризма**
*Наименование объекта и организации*
**Мурманская область, Кольский район, н.п. Зверосовхоз, оз. Кильдинское**
*Адрес*

| Структурно-функциональные зоны и элементы объекта | Объем финансовых средств, необходимых для обеспечения доступности объекта и услуг для всех категорий инвалидов и других МГН | | | Объем финансовых средств, фактически израсходованных на реализацию мероприятий по обеспечению доступности объекта и услуг для всех категорий инвалидов и других МГН | | | Источник финансирования |
|---|---|---|---|---|---|---|---|
| | На неотложные мероприятия (1 этап), тыс. руб. | На отложенные мероприятия (2 этап), тыс. руб. | Всего, тыс. руб. | На неотложные мероприятия (1 этап), тыс. руб. | На отложенные мероприятия (2 этап), тыс. руб. | Всего, тыс. руб. | |
| Территория, прилегающая к зданию | 30 | | 30 | | | | |
| Вход (входы) в здание | 30 | 100 | 130 | | | | |
| Пути движения внутри здания (в т.ч. пути эвакуации) | 40 | 500 | 540 | | | | |
| Зоны целевого назначения здания | 80 | | 80 | | | | |
| Санитарно-гигиенические помещения | 30 | 200 | 230 | | | | |
| Система информации и связи на объекте | 60 | | 60 | | | | |
| *ВСЕГО* | 270 | 800 | 1070 | | | | – |

Приложение
№ 1

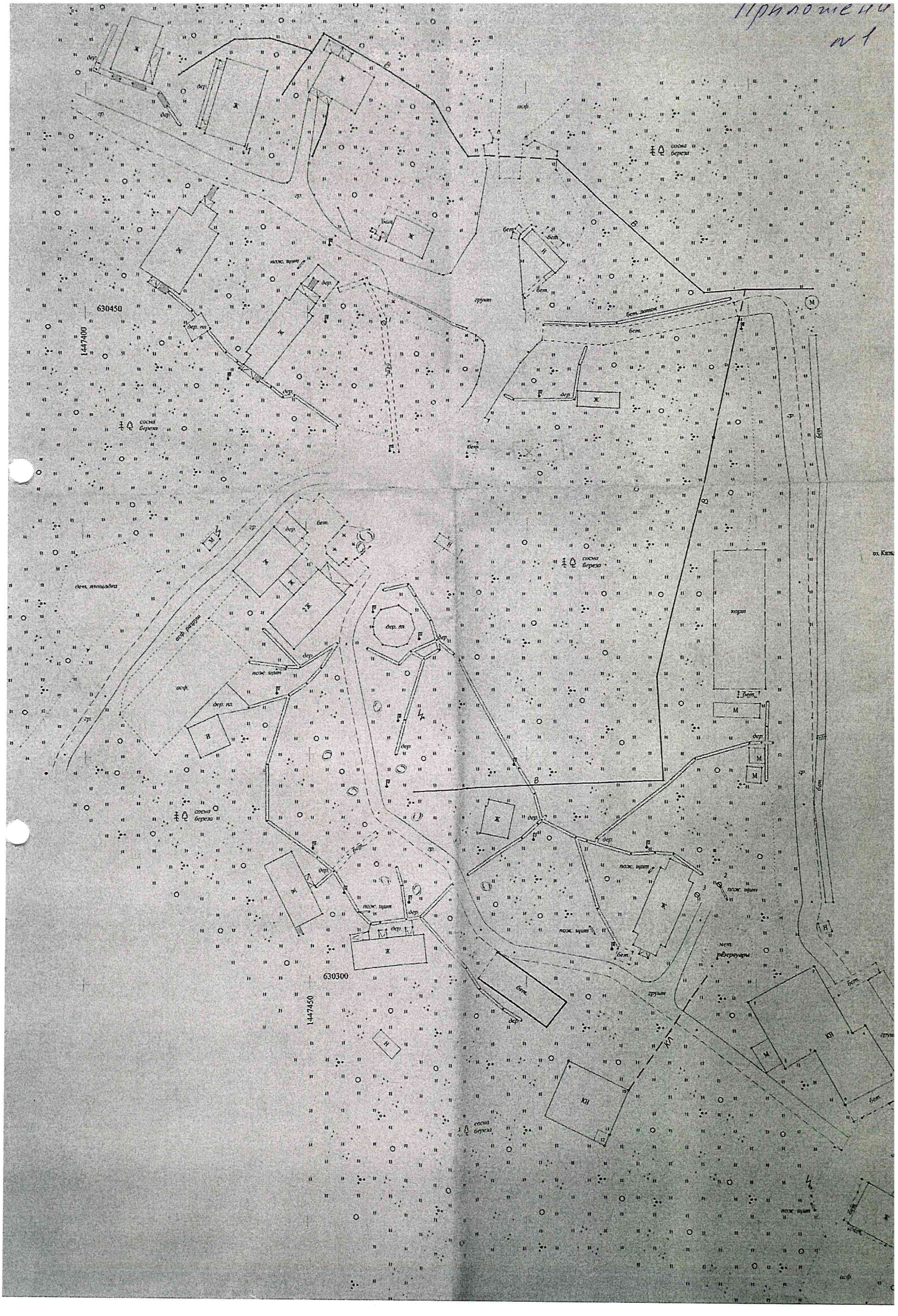

# Маршрут (схема) движения инвалидов и других МНГ до объекта

Кольский район, населенный пункт Зверосовхоз, озеро Кильдинское

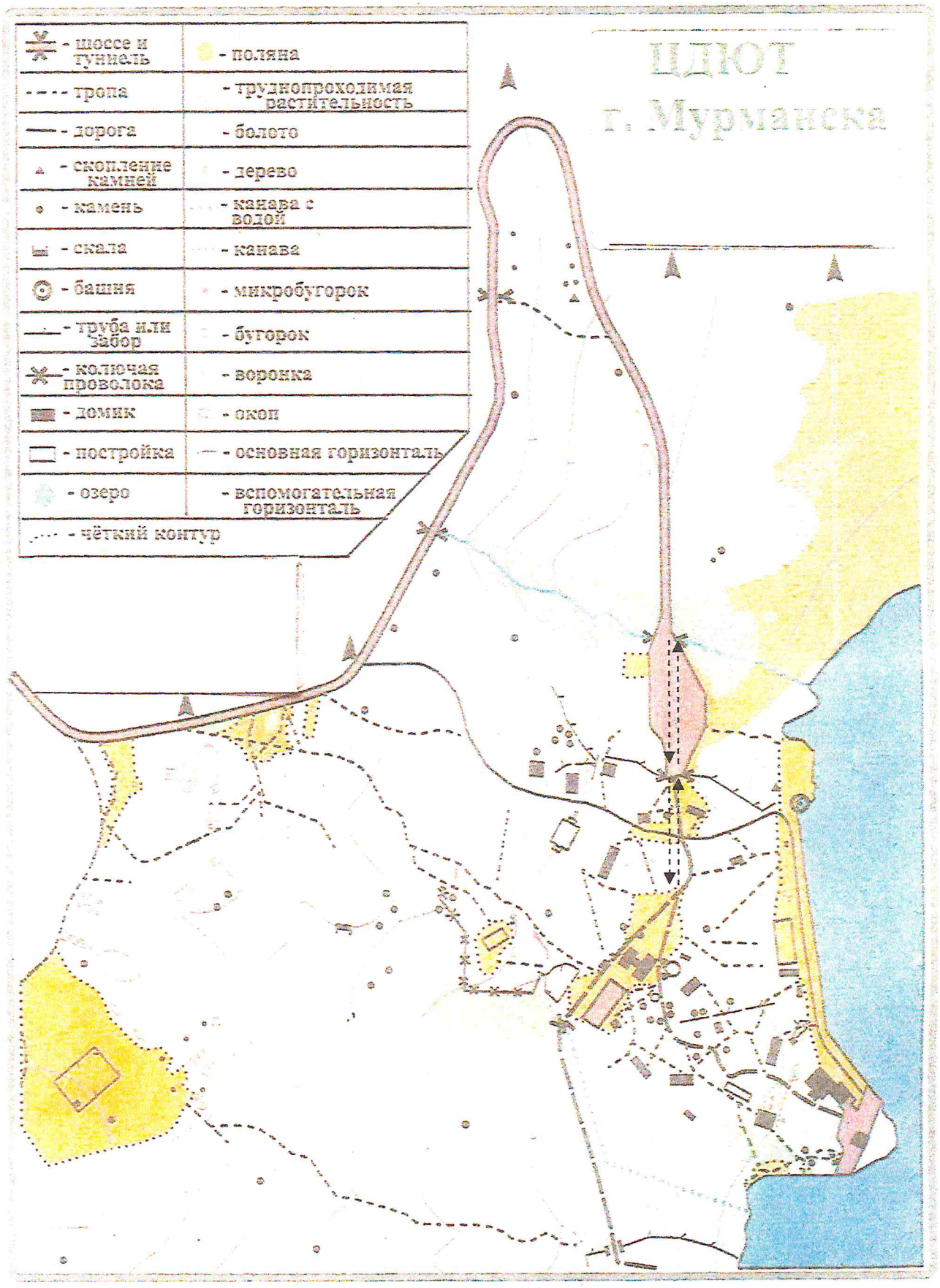

**План схема района расположения ОУ, пути движения транспортных средств от кинотеатра «Атлантика»**

Кольский район, населенный пункт Зверосовхоз, озеро Кильдинское

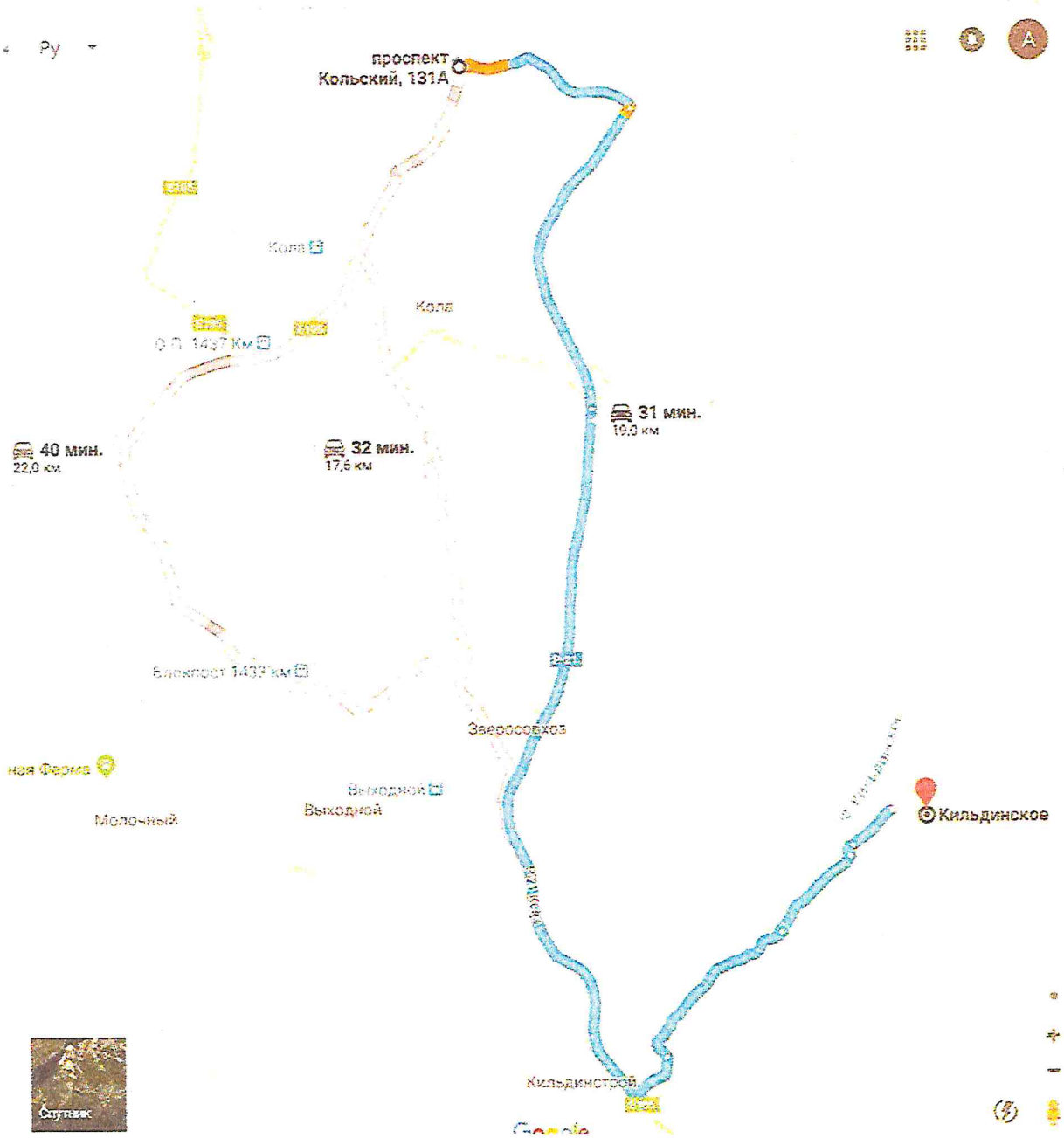

1. Территории прилегающие к объекту

Фото №1

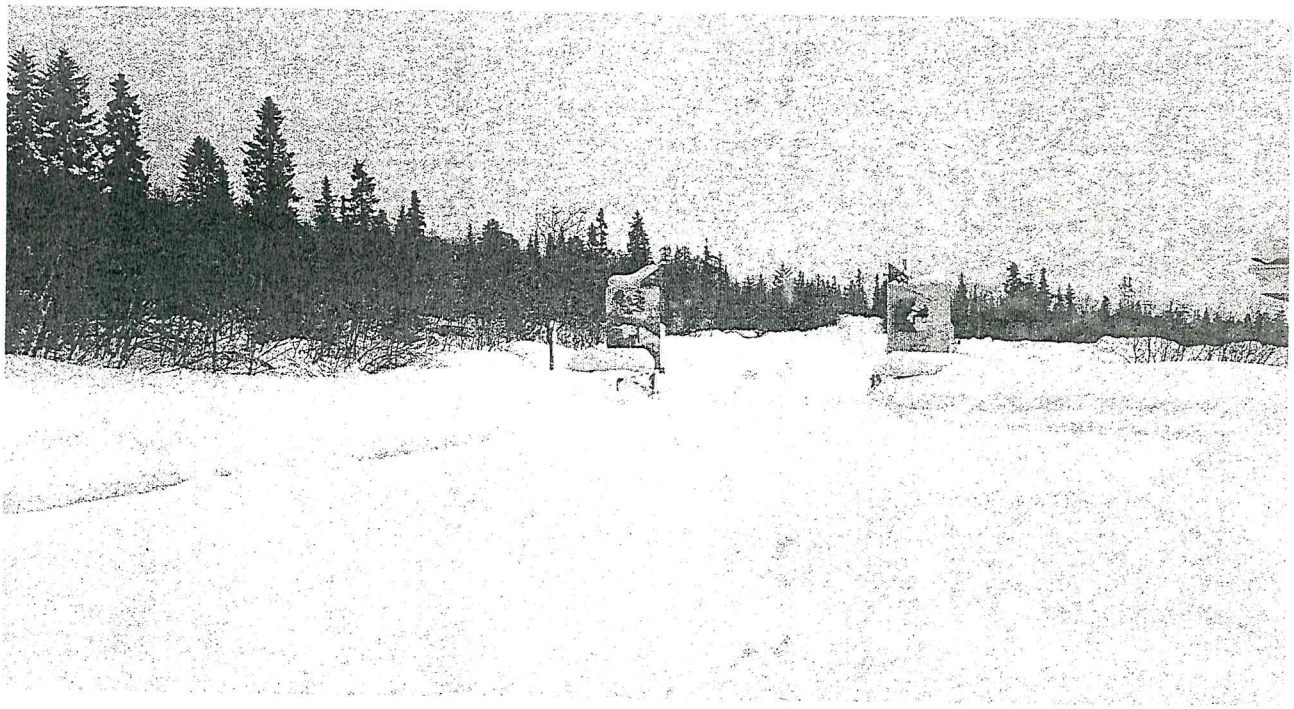

Фото №2

Фото №3

2. Входы (выходы) в здания

Фото №4

Фото №5

Фото №6

Фото №7

Фото №8

Фото №9

Фото №10

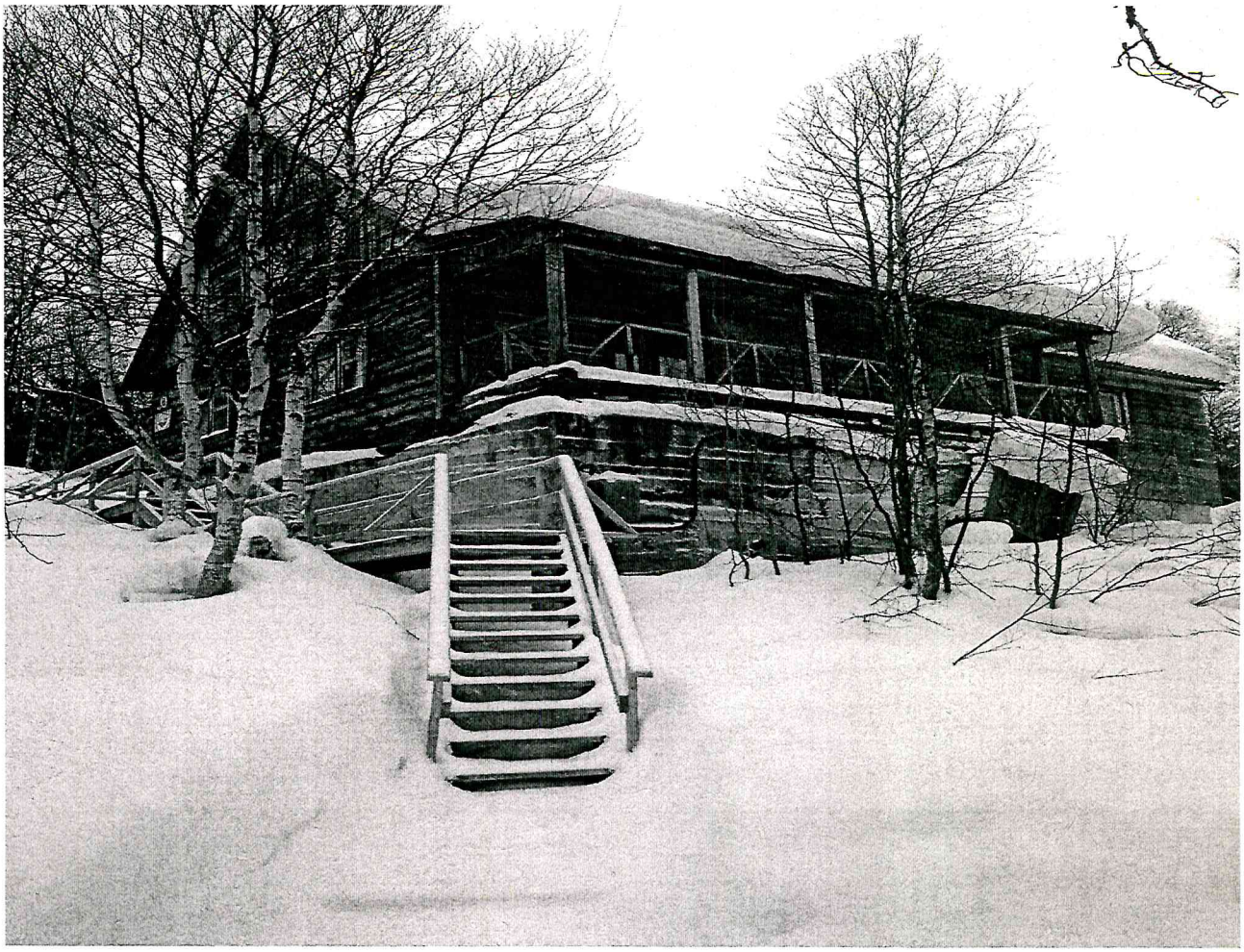

Фото №11

3.Пути движения в здании

Фото №12

Фото №13

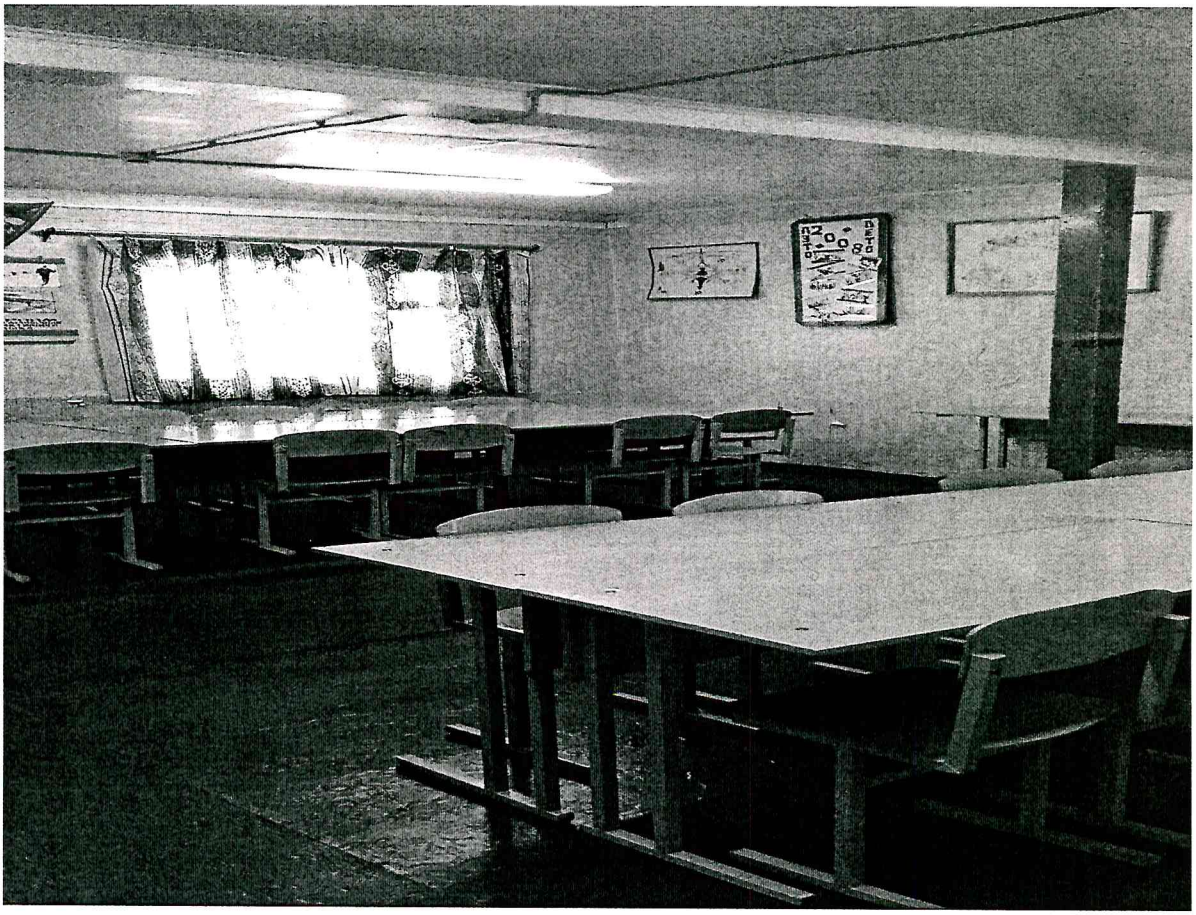

4.Зоны целевого назначения объекта

Фото №14

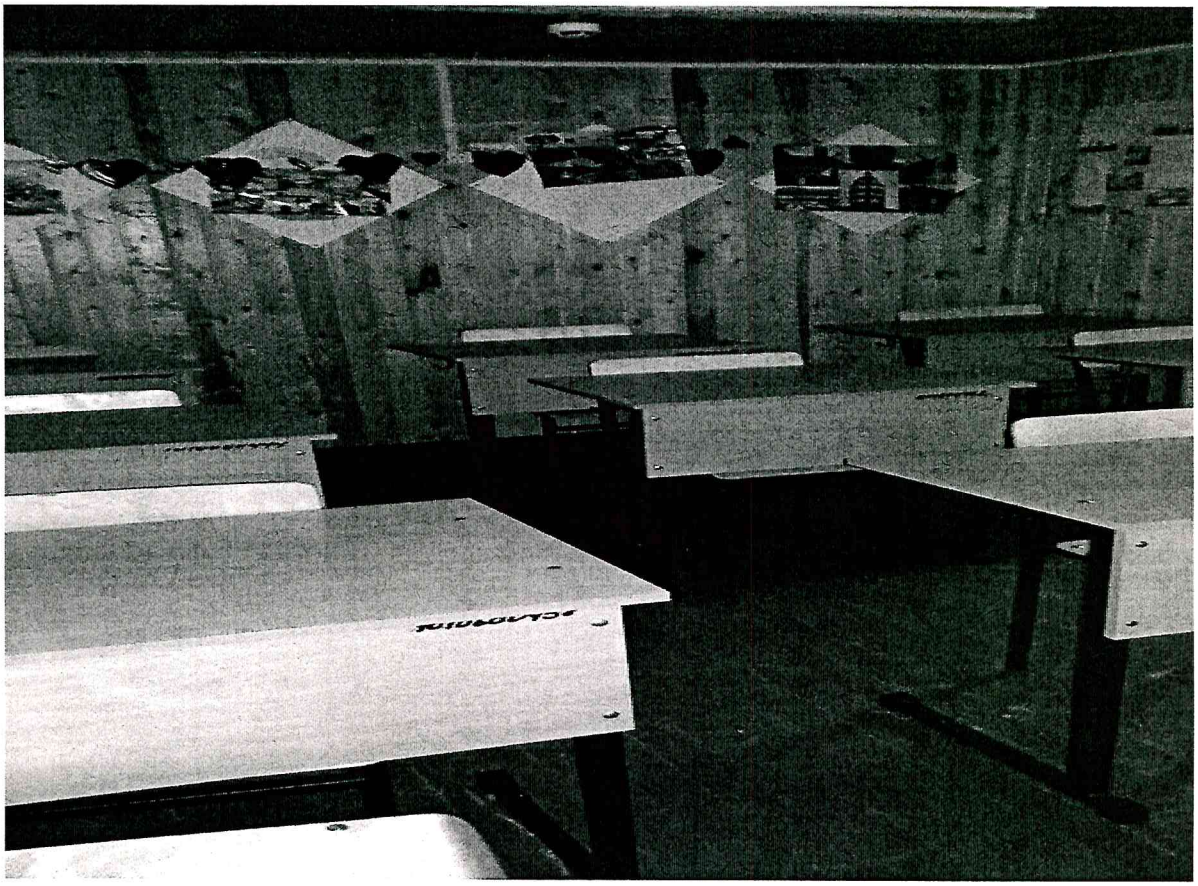

Фото №15

Фото №16

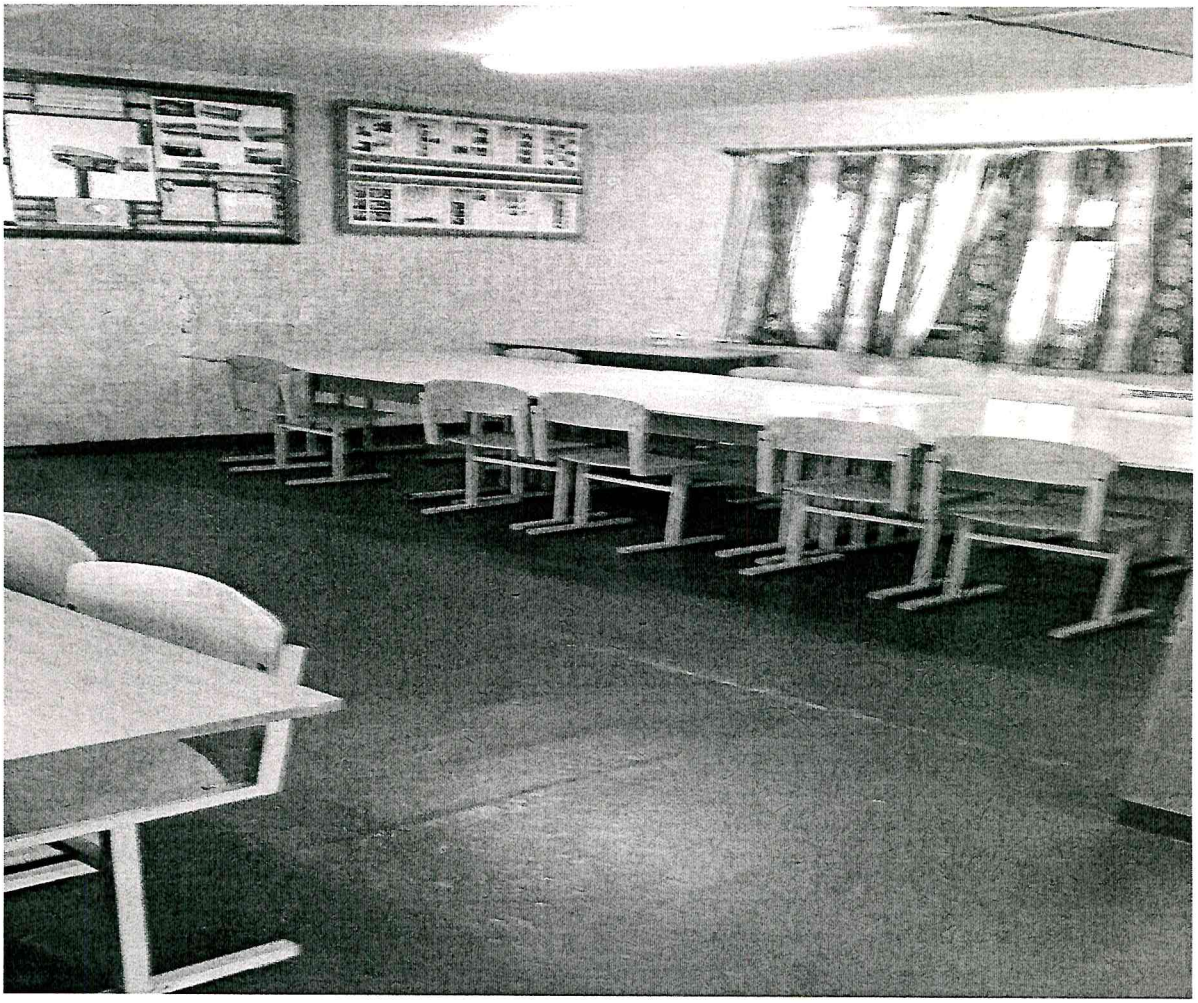

Фото №17